

Comment valoriser les données géographiques patrimoniales ?

*Navigae : plateforme de recherche et
de visualisation cartographique*

Navigae : plateforme de recherche et de visualisation cartographique

-  Navigae : Contexte du projet
-  Architecture applicative et types d'objets
-  Recherche et Visualisation des données

Navigae : plateforme de recherche et de visualisation cartographique

- ▶  Navigae : Contexte du projet
-  Architecture applicative et types d'objets
-  Recherche et Visualisation des données

Navigae : Contexte du projet

Objectif Consortium ImaGEO → diffusion numérique de données en géographie

Limites : grands IDG nationaux → jeux de données actuelles

manque d'accès et de visibilité des données géographiques patrimoniales

manque de modes d'interrogation/visualisation de type spatial pour ces données

Solution technique → accès via une recherche et visualisation de type cartographique

Solution réalisée → **Navigae**

Direction de projet → Regards UMR Passages  UMR 5319 Passages

Prestataire → Foxcub  foxcub.

Hébergement → TGIR Huma-Num 

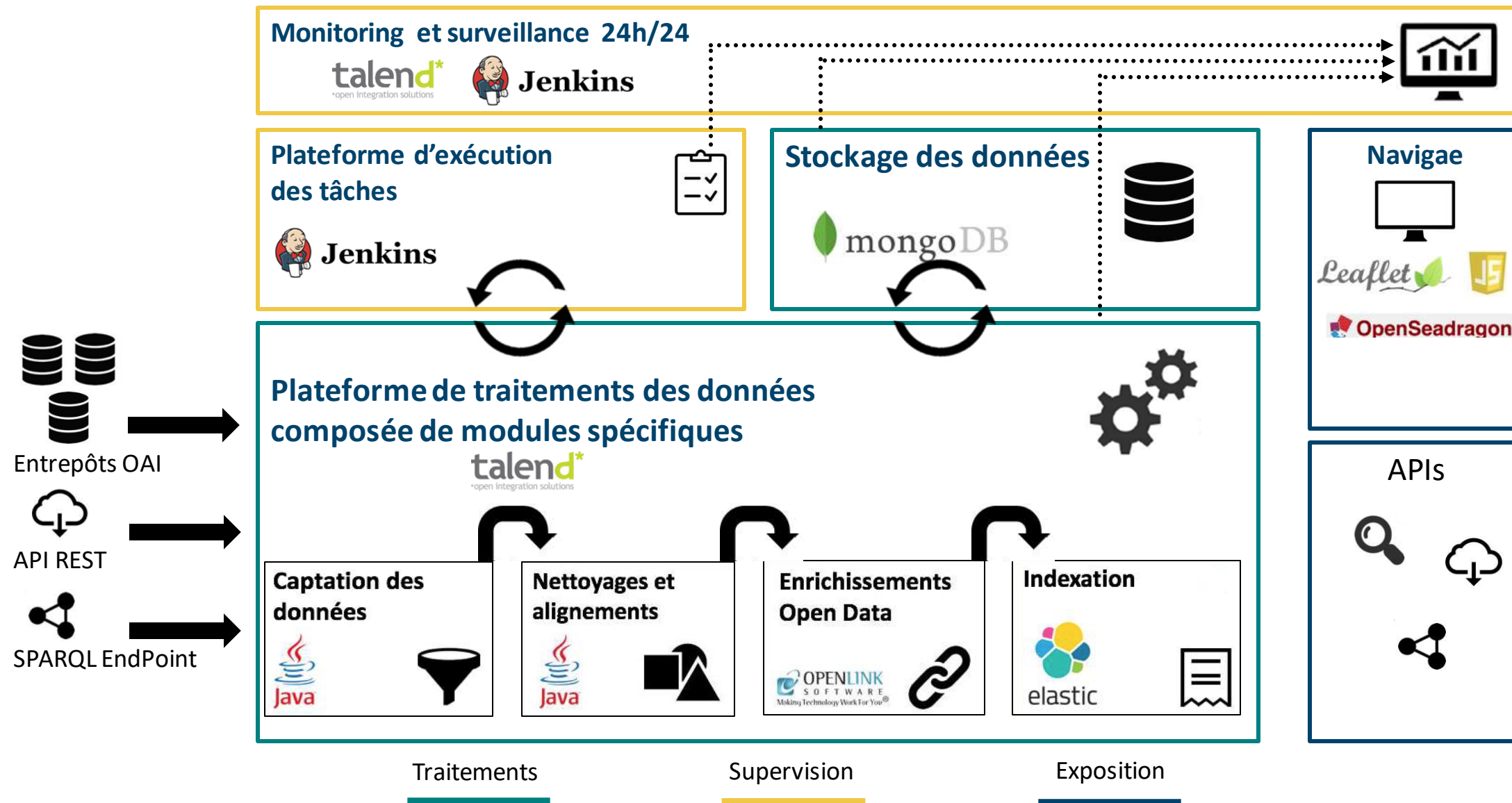

Navigae : plateforme de recherche et de visualisation cartographique

-  Navigae : Contexte du projet
-   Architecture applicative et types d'objets
-  Recherche et Visualisation des données

Architecture applicative et types d'objets

Navigae : plateforme de recherche et de visualisation cartographique

-  Navigae : Contexte du projet
-  Architecture applicative et types d'objets
-   Recherche et Visualisation des données

Navigae : plateforme de recherche et de visualisation cartographique

Fr

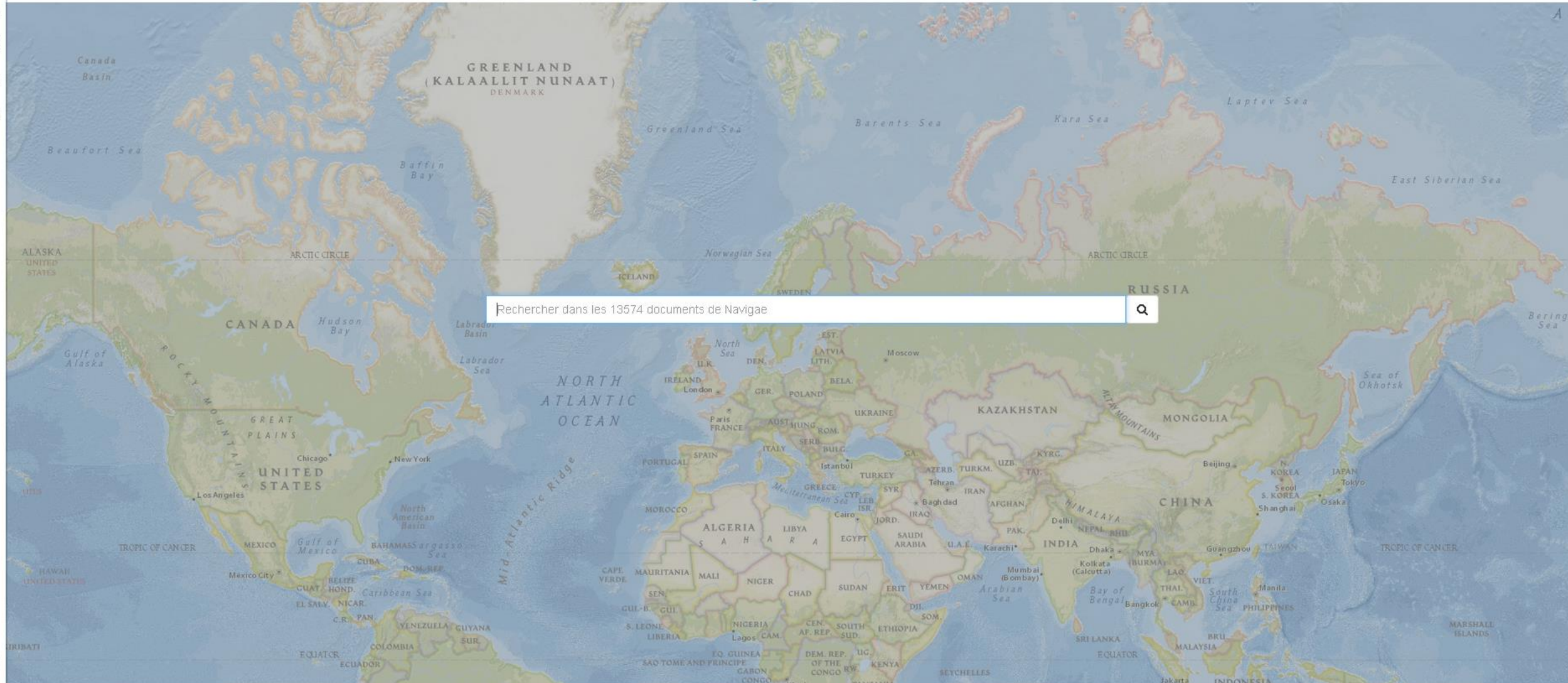

Rechercher dans les 13574 documents de Navigae

Navigae : Page d'accueil → Recherches possibles

Recherche avancée

Sources

- Regards (5898)
- Prodig (4795)
- SCD Bordeaux (2330)
- Migrinter (391)
- Geolygon (184)
- RIATE (113)

Ontologie

- Photographies de terrain (9191)
- Photographies et images de télédétection (9191)
- Cartes (4217)
- Plans (788)
- Plans cadastraux (619)
- Cartes topographiques (552)
- Plans détaillés (225)
- Cartes géologiques et minières (192)
- Plans de ville (86)
- Planches cartographiques (58)
- Cartes d'Atlas (52)
- Cartes pédologiques (49)
- Cartes du foncier (44)
- Documents textuels (44)
- Cartes de la végétation (35)
- Cartes de l'urbanisme (33)
- Cartes anciennes (30)
- Cartes routières (28)
- Cartes agricoles (24)
- Cartes de la population (23)

10,-66

Recherche par échelle

500 111000000

Inclure les résultats sans échelle

Lancer la recherche

Recherche par géolocalisation

Rayon : 50

Désactivé

Système décimal : 10 -60

Système sexagesimal : N S Degré Minute Seconde

E O Degré Minute Seconde

Transverse universelle de Mercator : Z N S Est Nord

Lancer la recherche

Recherche temporelle

1599 2016

Inclure les résultats sans date

Lancer la recherche

Navigae : IHM Web → Recherche par emprise

Résultats

Amérique du Sud : Cordillère des Andes : Équateur : Province de Pichincha : Quito : Fête foraine sur la place San Francisco

Amérique du Sud : Cordillère des Andes : Équateur : Province de Pichincha : Agriculture sur les páramos

Amérique du Sud : Cordillère des Andes : Équateur : Province de Pichincha : Quito : Fin de journée sur un marché

185 documents

100 km
50 mi
8.46247 ; -89.35038

Carte des Alpes ou 4.94,-75

185 documents

100 km
50 mi
8.46247 ; -89.35038

Leaflet | Map data: © OpenStreetMap, SRTM | Map style: © OpenTopoMap (CC-BY-SA)

Navigae : IHM Web → Recherche par coordonnées

Recherche par géolocalisation

Rayon : 1000

Désactivée

Système décimal : 10 -67

Système sexagésimal :

N	S	10	0	0
E	O	67	0	0

Transverse universelle de Mercator :

19	N	S	719233.13	1106077.1
----	---	---	-----------	-----------

Carte des Alpes ou 4.94,-75

Géolocalisation x

834 documents

200 km
100 mi
8.703211 ; -83.50725

Leaflet | Tiles © Esri — National Geographic, Esri, DeLorme

Navigae : IHM Web → Sélection d'un document

Navigae : IHM Web → Consultation des métadonnées

Left Sidebar (Résultats):

- Levé topographique : Fusées sondes (Thumbnail: Topographic map of Kourou)
- La Guyane Sud 1:500.000 (Thumbnail: Map of French Guiana)
- Esquisse géologique du nord-ouest de la Guyane française (Thumbnail: Geological sketch)
- Carte de la Guyane Pour Servir à l'Histoire Générale des Voyages (Thumbnail: Historical map)

Right Panel (Levé topographique : Fusées sondes):

Identifiant: oai:nakala.fr:hd_11280_25aec952

Source: Regards

Collection: Fonds de cartes de la Guyane française du Centre IST REGARDS-CNRS

Titre: [fr] Levé topographique : Fusées sondes

Créateur: France, Centre spatial guyanais Section topographique

Date de création: 01/06/1971

Type: [fr] Carte topographique <http://purl.org/dc/dcmitype/StillImage>

Échelle: 1:500

Taille de l'image: 9437, 13240

Medium: [fr] Papier [fr] Polychrome [fr] Ellipsoïde internationale [fr] Projection UTM

Couverture: [fr] Kourou [fr] Guyane française

Format: 111 x 80

Sujet: [fr] topographie [fr] route [fr] végétation [fr] centre spatial [fr] construction
[fr] centre de lancement [fr] hall d'assemblage [fr] rampe de lancement 1:500

Géolocalisation:

Point (lat, lon): 5.2079992294312, -52.732048034668

Map Controls: Search bar, Zoom (+/-), Layers, Full Screen, Share, Print, and Scale (3 km, 2 mi, 160 m).

Map Labels: GUYANAIS SPACE CENTER, Kourou, Cayenn.

Footer: Leaflet | Tiles © Esri — National Geographic, Esri, DeLorme

Navigae : IHM Web → Consultation des enrichissements

Résultats

- La Guyane Sud 1:500.000
- Esquisse géologique du nord-ouest de la Guyane française
- Carte de la Guyane Pour Servir à l'Histoire Générale des Voyages

Carte des Alpes ou 4.94,-75

71 documents

Regards ✕

3 km
2 mi

5.07795 ; -52.65404

Levé topographique : Fusées sondes

Cet onglet regroupe des informations enrichies à partir de données ouvertes comme Wikipedia, DBPedia, Geonames ou Wikidata

- Nom: Kourou
- Localisation déduite (lat, lon): 5.1596999168396, -52.650299072266
- Population: 25 260
- Wikipedia français: <http://fr.wikipedia.org/wiki/Kourou>
- Wikipedia anglais: <http://en.wikipedia.org/wiki/Kourou>
- Wikipedia espagnol: <http://es.wikipedia.org/wiki/Kourou>
- Capitale: <http://dbpedia.org/resource/Kourou>
- Pays: France
- Illustration: http://commons.wikimedia.org/wiki/Special:FilePath/Kourou_allée_bac_path.jpg
- Pays: France
- Territoire administratif: Guyane, canton de Kourou
- Bordure: Montsinéry-Tonnegrande, Saint-Élie, Macouria, Roura, Sinnamary

Leaflet | Tiles © Esri — National Geographic, Esri, DeLorme

Navigae : IHM Web → Donnée géolocalisée via enrichissement

Résultats

Gabès

Afrique : pour La petite géographie méthodique & le manuel de géographie de MM. Achille Meissas et Michelot, 1856

Atlas de géographie générale. Afrique. N24 bis, Afrique centrale, Congo-Nil : fascicule spécial de cinq feuilles

Carte des Alpes ou 4.94.-75

Gabès

Cette donnée est géolocalisée à partir de Geonames

SCD Bordeaux x

2330 documents (1184 géolocalisés)

1000 km
1000 mi

Navigae : IHM Web → Comparaison d'une vue aérienne

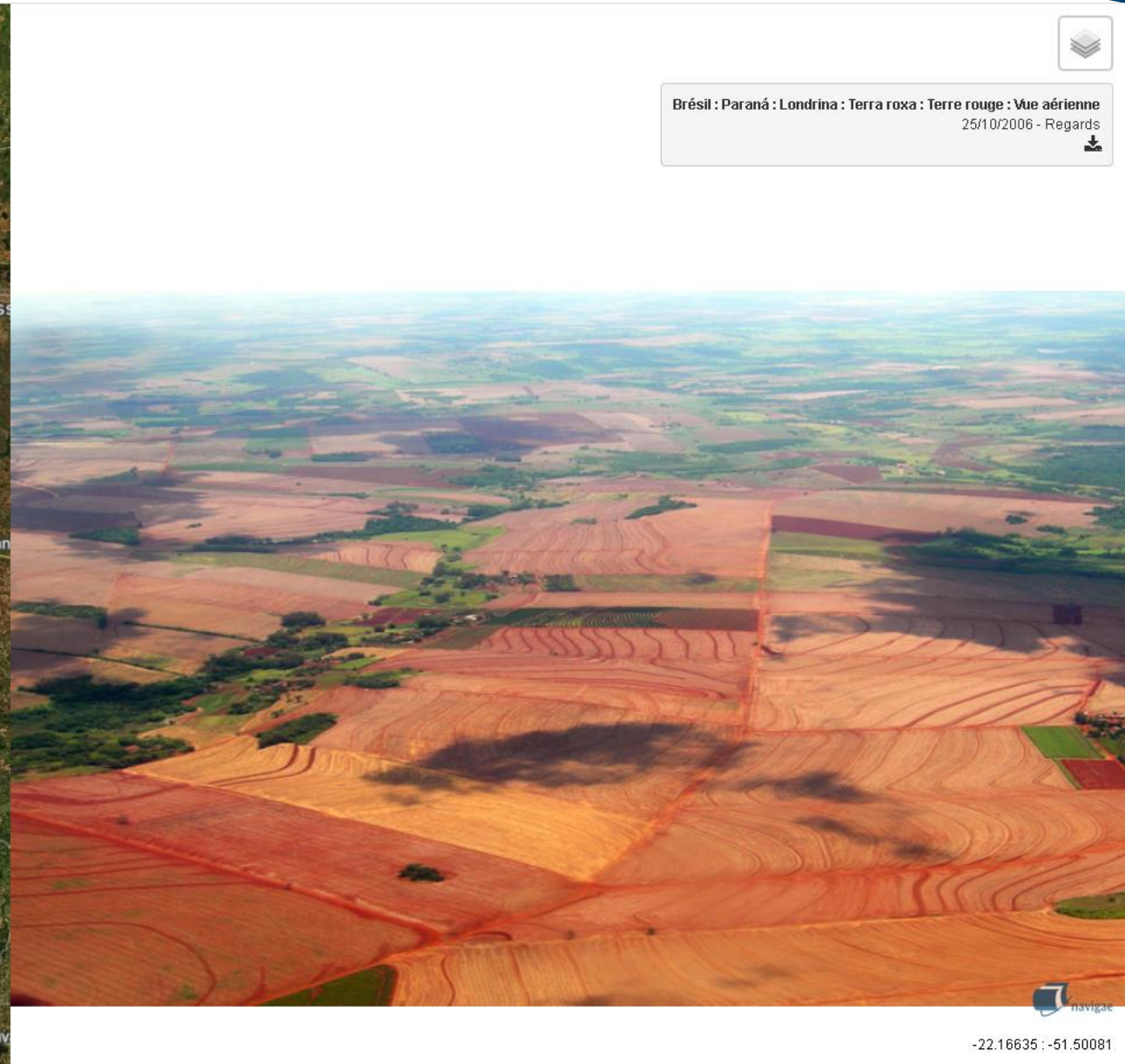
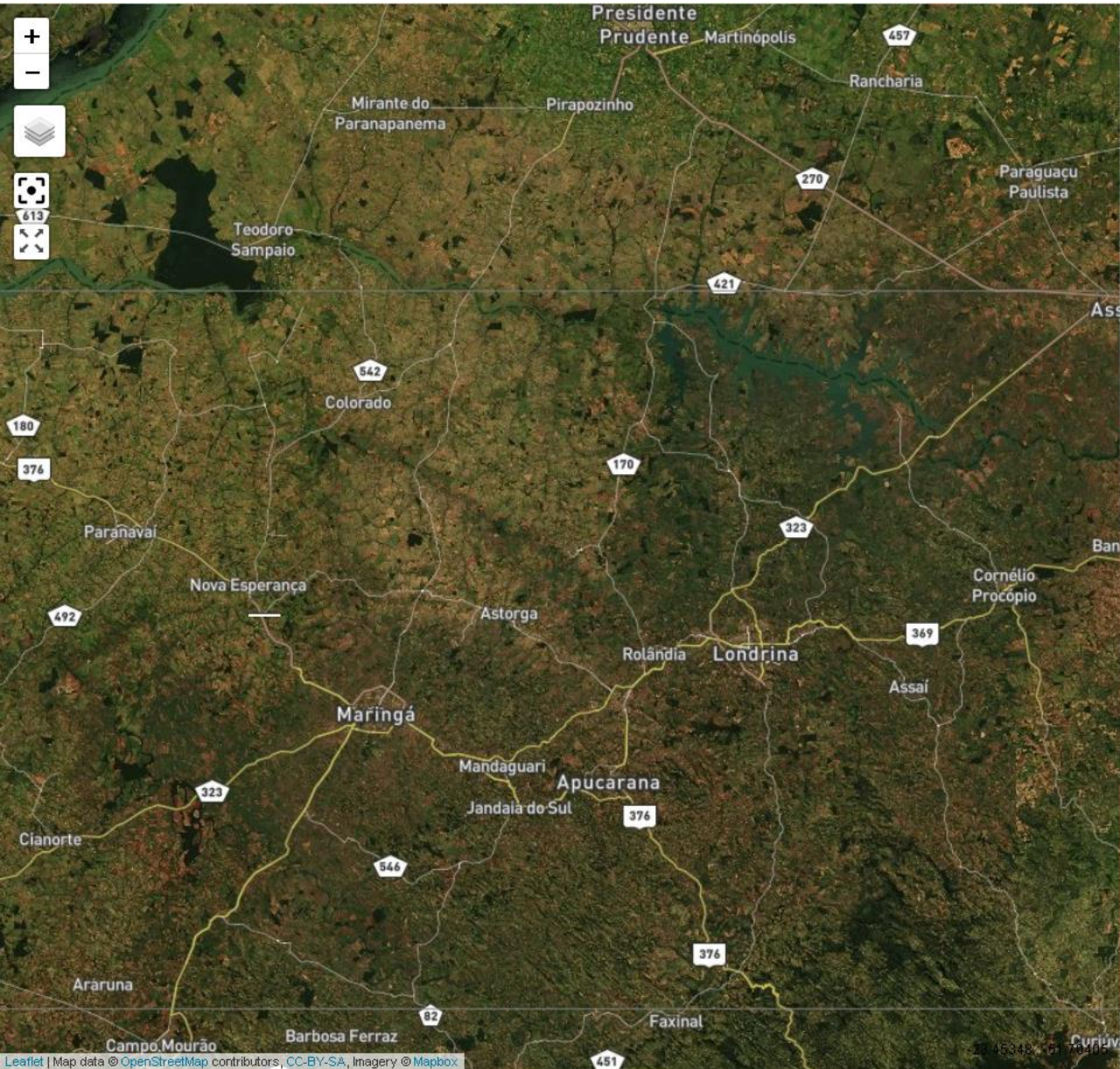

Navigae : IHM Web → Comparaison d'une carte avec empreise

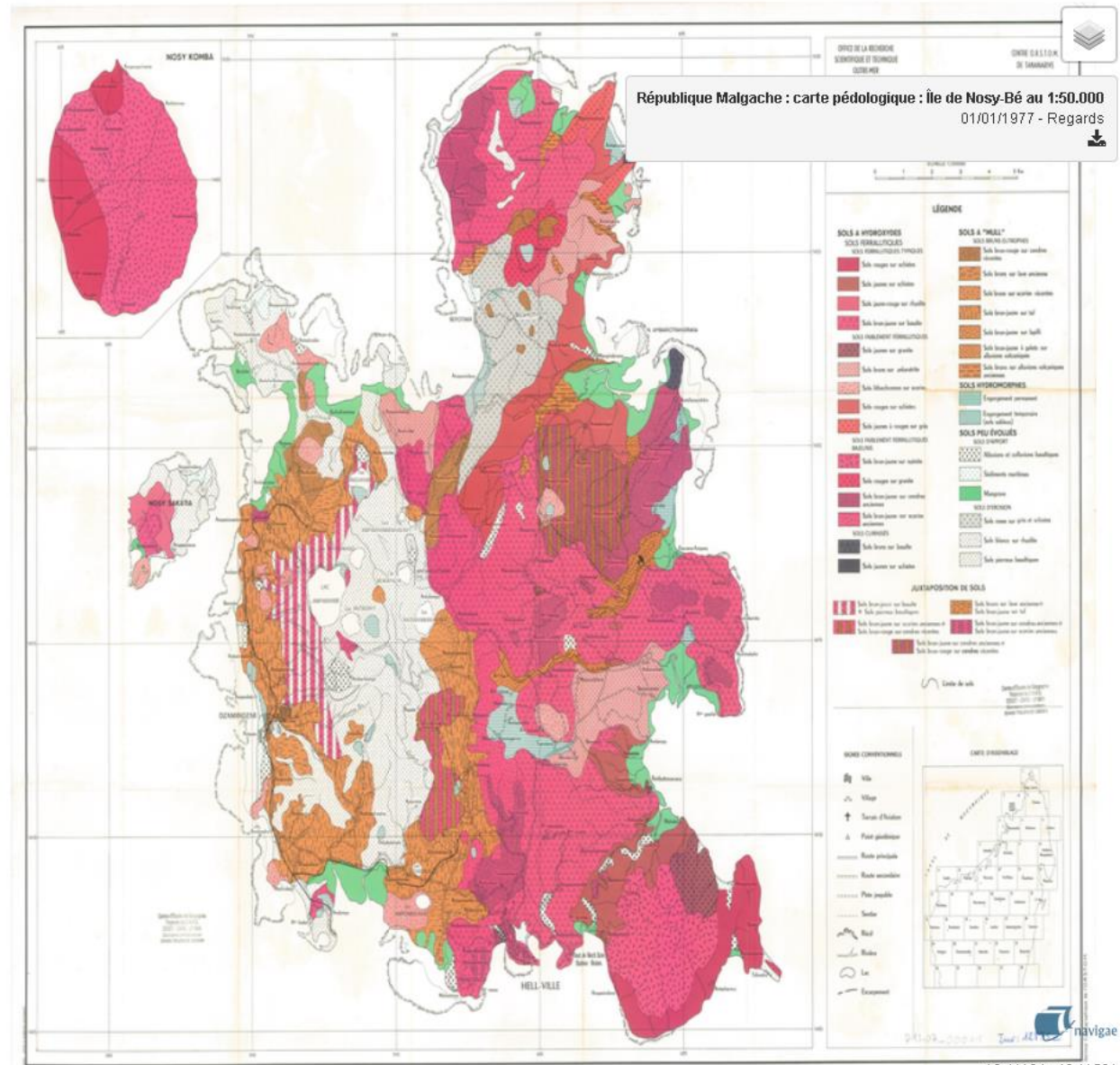
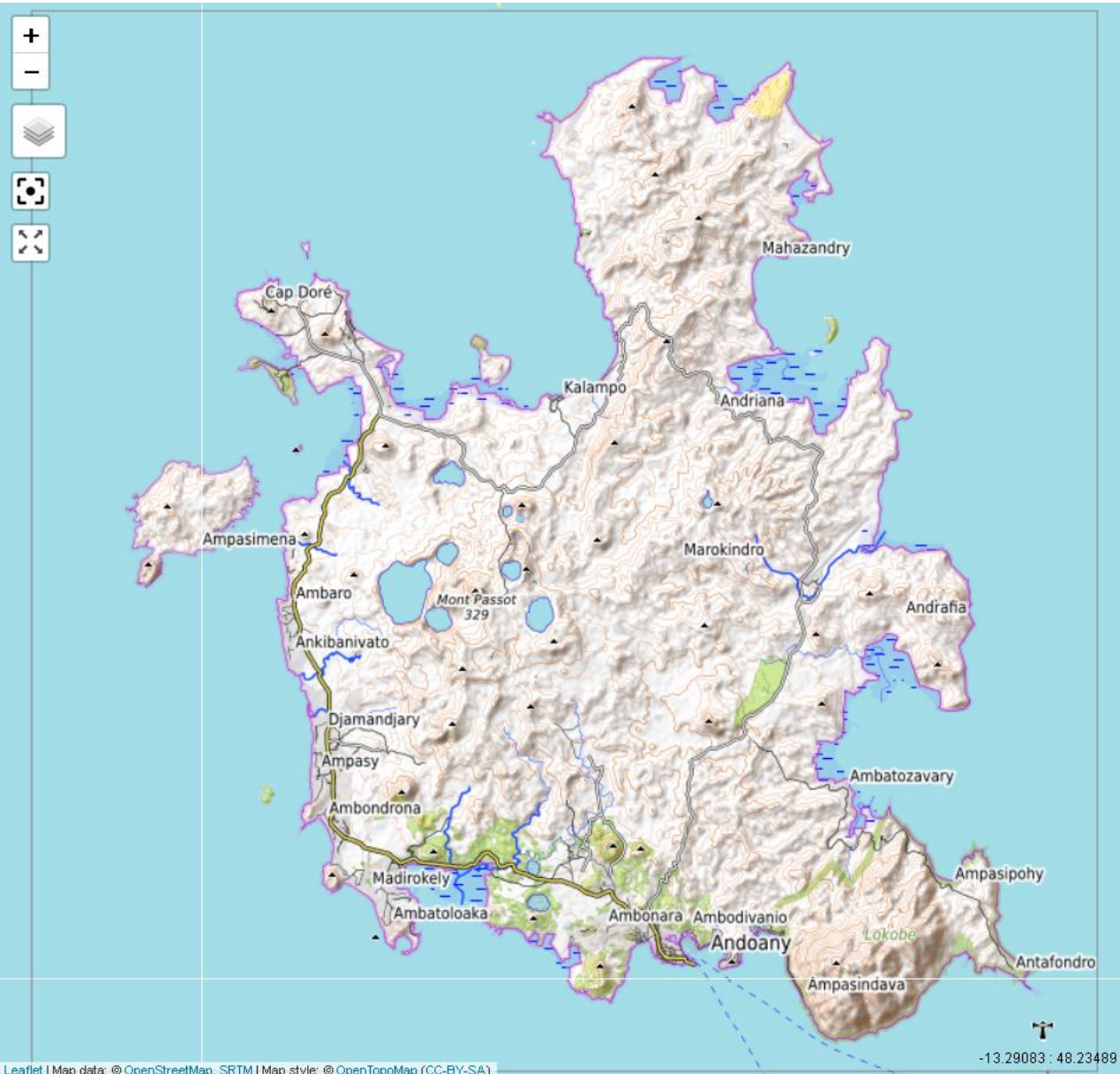

Navigae : IHM Web → Comparaison d'une carte avec empreise

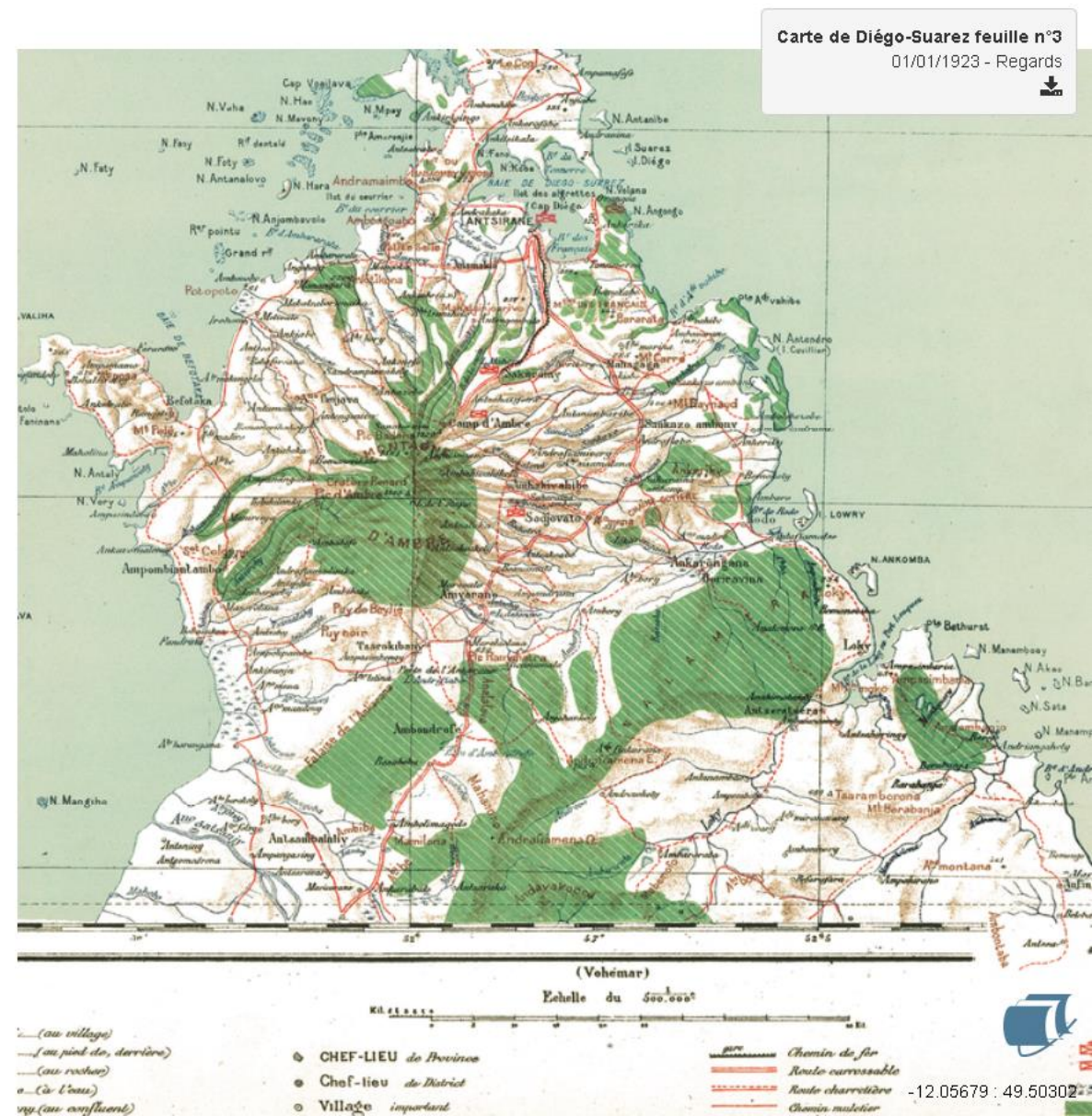
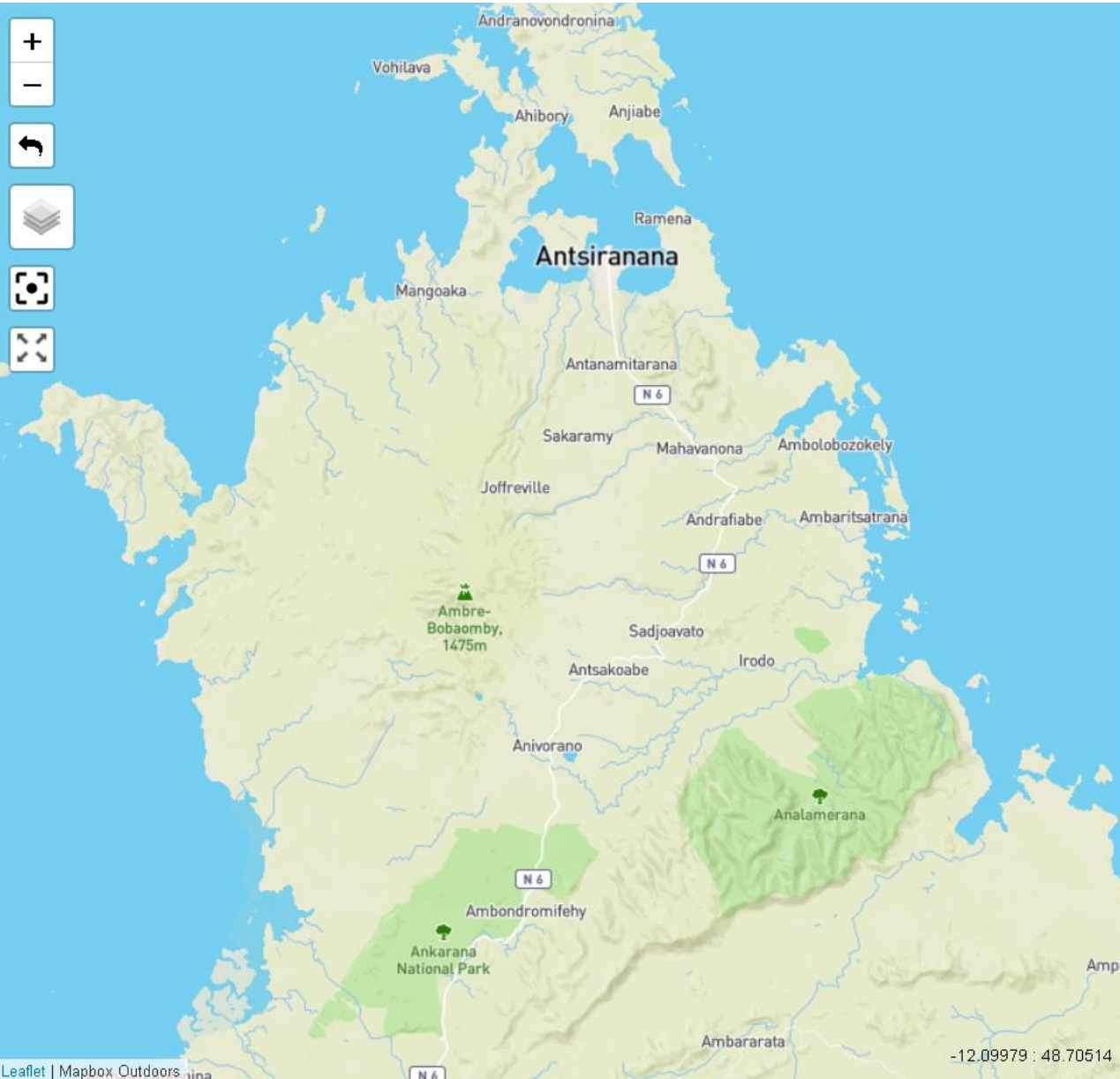

Navigae : IHM Web → Comparaison d'une carte géoréférencée

Navigae : IHM Web → Comparaison d'une carte géoréférencée

- Left Panel:** A modern map showing Bogotá and surrounding areas like Madrid, Funza, and Mosquera. It includes a search bar, zoom controls (+/-), and a layer selector.
- Center Panel:** A comparison area where the modern map is overlaid with a semi-transparent historical map. A white circle with three vertical lines is positioned at the center of the comparison.
- Right Panel:** A control panel for the historical map, titled "Plano de la ciudad de Bogotá 01/01/1985 - Regards". It includes a download icon, a layer selector, a zoom control, and a vertical slider.

Labels on the maps include: El cacique, La Isla, Siberia, La florida, Siete Trojes, Madrid, Base Aérea Madrid, Desierto de Sabrinsky, Cultivos, Soacha, Funza, El Hato, El Dorado, Fontibón, Kennedy, Bosa, Puente Arand, Antonio, Rafael Uribe Uribe, Tunjuelito, and Tunjuelito.

Leaflet | © OpenStreetMap contributors

4.56603 : -73.87331

Navigae : IHM Web → Comparaison d'une carte géoréférencée

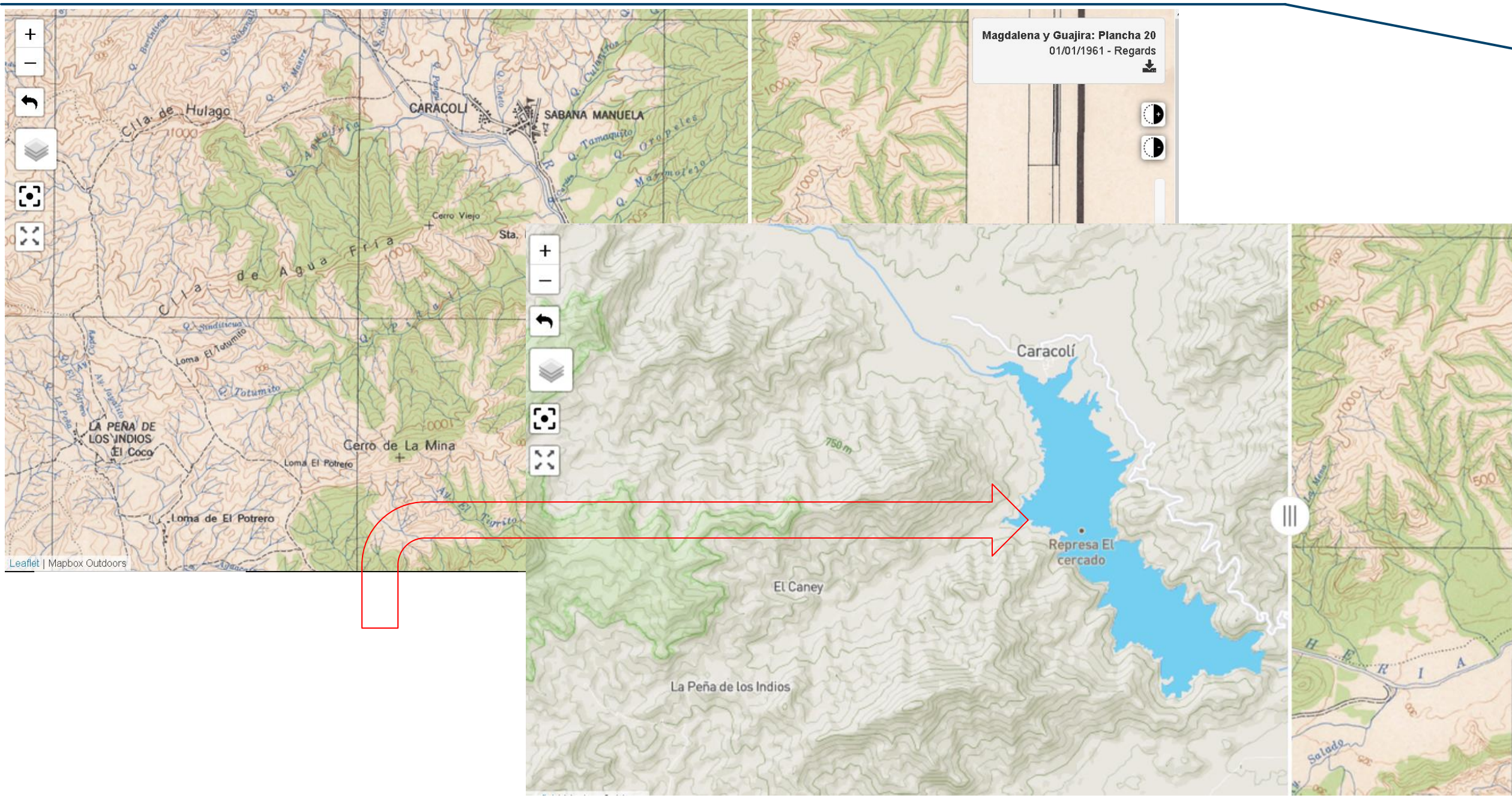

Navigae : Perspectives

- Possibilité de comparer les images du corpus entre elles
- Intégration d'objets textuels (carnets de terrain)
- Services d'exposition

À suivre...

Site web
navigae.fr

Informations

contact@navigae.fr

Twitter

[@navigae_fr](https://twitter.com/navigae_fr)